



# Inieve

ARGENTINA

Bariloche

# As marcas desta parceria



Com 70 anos de tradição e inovação, é uma operadora brasileira pioneira em viagens a Bariloche, com ampla variedade de pacotes e produtos turísticos a seus passageiros.

Também conhecida pela excelência no serviço, a Agaxtur oferece apoio personalizado em cada etapa da viagem, desde o planejamento até a volta para casa.



Surgiu em 2021 através da união entre a Belvitur (Be) e Flytour (Fly), marcas que concordavam que o turismo precisava de uma mudança rápida e inovadora.

Hoje é a maior empresa privada de turismo da América Latina, somando mais de 58 anos no mercado, 9.000 clientes, 700.000 passageiros e 1.400 colaboradores.



Criada em 2018, a Diversa se consolida no mercado de turismo com profissionais experientes e qualificados, e investe em tecnologia para incrementar sua agilidade e competitividade.

Tanto para viagens individuais quanto para grupos, a Diversa cria produtos sob medida para facilitar o trabalho do agente de viagens.

# TEMPORADA DE NEVE

## Bariloche

Saídas Sábados e Domingos

1200 lugares

Voando





Bariloche está localizada na província de Rio Negro, região da Patagônia Argentina.

O destino tem o privilégio de oferecer as mais diversas paisagens do imenso território patagônico, que abrange todo o sul da Argentina: a Cordilheira dos Andes, a região de lagos e bosques andinos e a estepe, que cobre a grande maioria desta região – a menos populosa do planeta.

# Por que Bariloche?

- Bariloche é uma cidade com vários atrativos, não importa a época da sua viagem;
- É uma cidade que agrada a todos os públicos, gostos e bolsos;
- Tem ampla proposta gastronômica;
- É cercada por paisagens diversificadas, com grande beleza natural;
- Abriga uma das melhores estações de esqui da América do Sul, com uma superestrutura e pistas para todos os níveis de esquiadores. Outra vantagem é que não é necessário se deslocar muito da cidade à montanha para fazer as atividades de neve;
- Os brasileiros são os turistas “xodó” de Bariloche, ou melhor, “Brasilоче”.



# • Voos – Saídas aos Sábados e Domingos!

**Início:** 06 de Julho / **Última saída:** 11 de Agosto

## Pacote de 07 Noites

### VOANDO AEROLINEAS

GRU BRC 09:55 14:40  
BRC GRU 14:30 18:40

### VOANDO LATAM

GRU BRC 07:00 11:30  
BRC GRU 07:00 11:30

### VOANDO SKY

GRU SCL 08:00 11:25  
SCLBRC 14:00 16:55  
BRC SCL 18:05 18:55  
SCL GRU 21:50 02:40+1



# 03 opções de pacotes

1

**BARILOCHE À SUA MANEIRA:** opção mais econômica, que inclui passeio de meio dia no Circuito Chico e no Cerro Catedral. O cliente pode escolher passeios adicionais para incluir em sua viagem.

2

**BARILOCHE FEITO PARA VOCÊ:** opção intermediária, mais completa, para a primeira experiência na neve – inclui passeio de meio dia ao Circuito Chico com 03 dias completos de esqui no Cerro Catedral + 3 dias de aulas e equipamentos.

+USD  
1250  
por PAX

3

**BARILOCHE SKI WEEK:** produto idealizado para esquiadores, com 6 dias de esqui + equipamentos.

+USD  
1355 por  
pax

# Bariloche à sua maneira

## INCLUI:

- Passagem aérea São Paulo/Bariloche voando - Aerolineas Argentinas / Latam / Sky em classe econômica (inclui 01 bagagem de 23 kg + 01 mala de bordo por pessoa);
- Traslados Aeroporto Bariloche/Hotel/Aeroporto Bariloche (semi-privativo, compartilhado com paxs do mesmo voo);
- 07 noites de hospedagem;
- Café da manhã diário;
- Passeio de meio dia / Circuito Chico (subida ao Cerro Campanário paga localmente);
- Passeio de meio dia / Cerro Cathedral (Ski lift pago localmente);

## OBS.:

Todos os serviços em regular, com guia no idioma espanhol/português compartilhado com passageiros do Pool Neve Argentina;

Seguro-viagem básico Mercosul;

Assistência ao embarque no Aeroporto de Guarulhos;

Assistência local 24 horas em Bariloche realizada pela equipe Pool Neve Argentina.





# Bariloche feito para você

## INCLUI:

- Passagem Aérea São Paulo/Bariloche voando - Aerolineas Argentinas / Latam / Sky em classe econômica (inclui 01 bagagem de 23 kg + 01 mala de bordo por pessoa);
- Traslados Aeroporto Bariloche/Hotel/Aeroporto Bariloche (semi-privativo, compartilhado com paxs do mesmo voo);
- 07 noites de hospedagem;
- Café da manhã diário;
- Passeio de meio dia / Circuito Chico (subida ao Cerro Campanário paga localmente);
- **03 dias de experiência de esqui incluindo 03 horas de aula diárias, equipamentos (esqui ou snow) e ski lift (maiores de 6 anos);**

## OBS.:

Todos os serviços em regular, com guia no idioma espanhol/português compartilhado com passageiros do Pool Neve Argentina;

Seguro-viagem básico Mercosul;

Assistência ao embarque no Aeroporto de Guarulhos;

Assistência local 24 horas em Bariloche realizada pela equipe Pool Neve Argentina.

+USD 1250  
Por pessoa



# Bariloche ski week

## INCLUI:

- Passagem Aérea São Paulo/Bariloche voando - Aerolíneas Argentinas / Latam / Sky em classe econômica (inclui 01 bagagem de 23 kg + 01 mala de bordo por pessoa);
- Traslados Aeroporto Bariloche/Hotel/Aeroporto Bariloche (semi-privativo, compartilhado com paxs do mesmo voo);
- 07 noites de hospedagem;
- Café da manhã diário;
- **06 dias de experiência de esqui incluindo equipamentos (esqui ou snow) e ski lift (maiores de 6 anos. Saída às 08:00 / Retorno às 16:30);**

## OBS.:

Todos os serviços em regular, com guia no idioma espanhol/português compartilhado com passageiros do Pool Neve Argentina;

Seguro-viagem básico Mercosul;

Assistência ao embarque no Aeroporto de Guarulhos;

Assistência local 24 horas em Bariloche realizada pela equipe Pool Neve Argentina.

+USD 1355  
Por pessoa



# Hotelaria

## ECONÔMICA

Interlaken

## TURISTA

Carlos V

Crans  
Montana

Huinid  
Pioneros

## TURISTA SUP

Hampton  
BRC

Kenton  
Palace

## PRIMEIRA

Panamericano

Cacique  
Inacayal

NH Edlweiss

Huinid Bustillo

Cristal

## PRIMEIRA SUP

Alma del  
Lago

## LUXO

Llao Llao  
(Sob solicitação)

# Localização dos Hotéis

## Temporada de Neve Bariloche

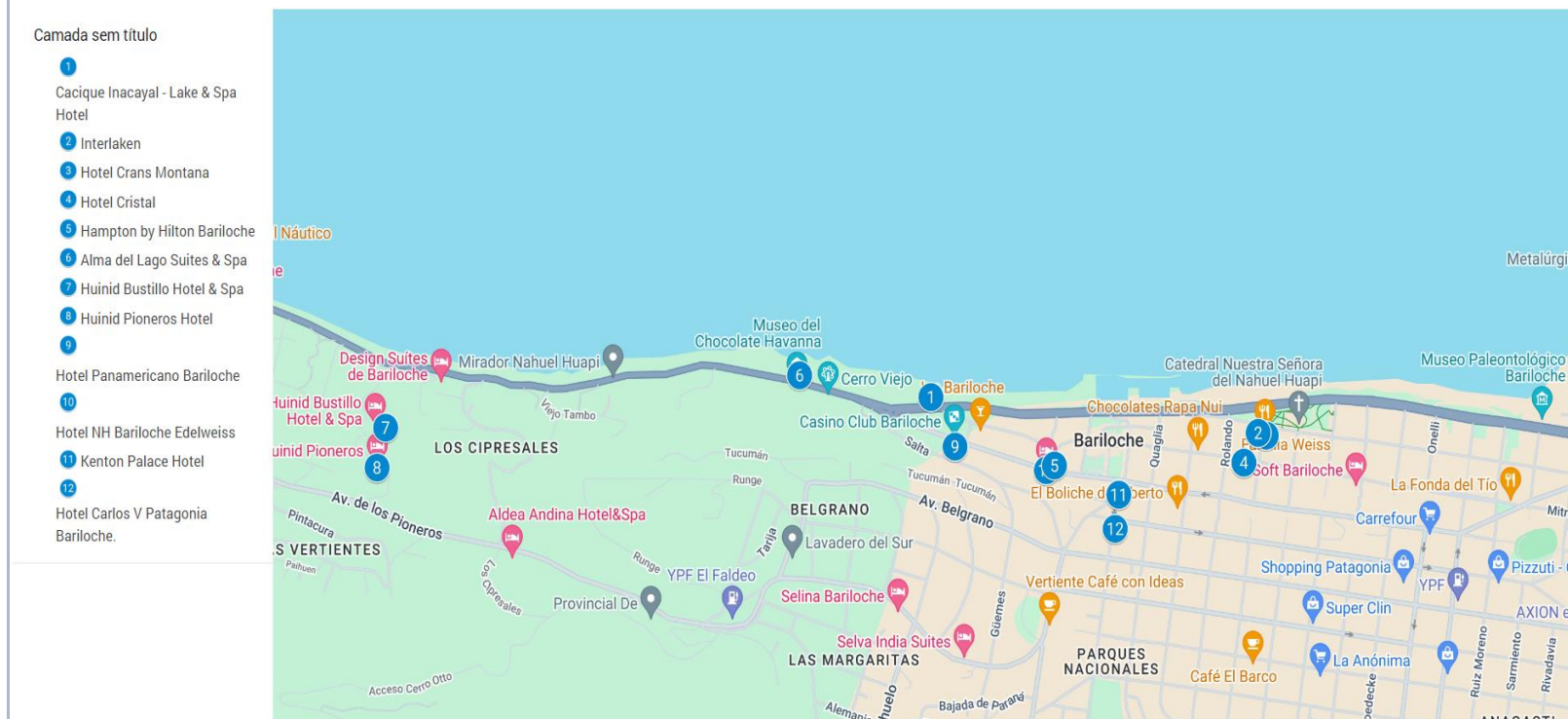

[Clique aqui para ver a localização](#)

# Hotel Interlaken

**Site:**

<https://www.hotelinterlaken.com.ar/>

**Categoria:** Econômica

**Localização:** Central

**Tipos de Apartamentos:**

Standard e Superior/SGL/DBL/TPL/QPL

Julho							Agosto						
Dom	Seg	Ter	Qua	Qui	Sex	Sáb	Dom	Seg	Ter	Qua	Qui	Sex	Sáb
	1	2	3	4	5	6					1	2	3
7	8	9	10	11	12	13	4	5	6	7	8	9	10
14	15	16	17	18	19	20	11	12	13	14	15	16	17
21	22	23	24	25	26	27	18	19	20	21	22	23	24
28	29	30	31				25	26	27	28	29	30	31

**Datas indicadas de check-in**

**Períodos de 7 noites**

# Hotel Interlaken

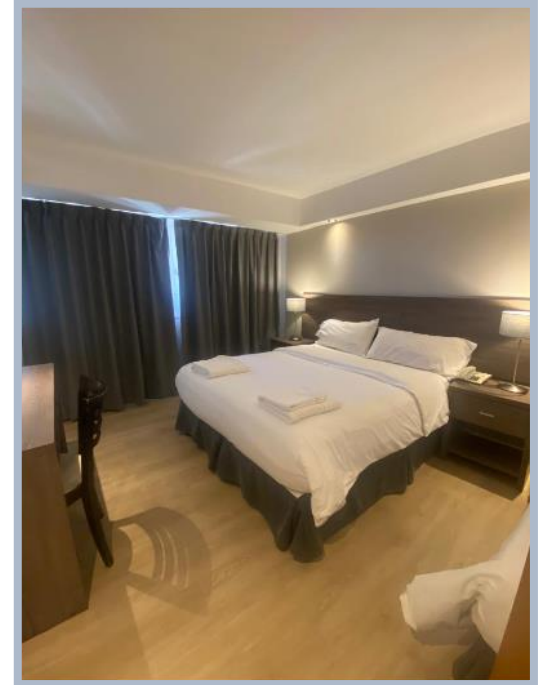
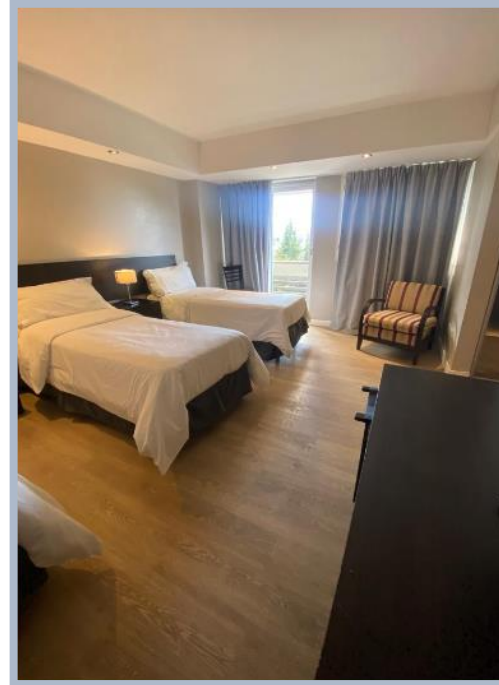
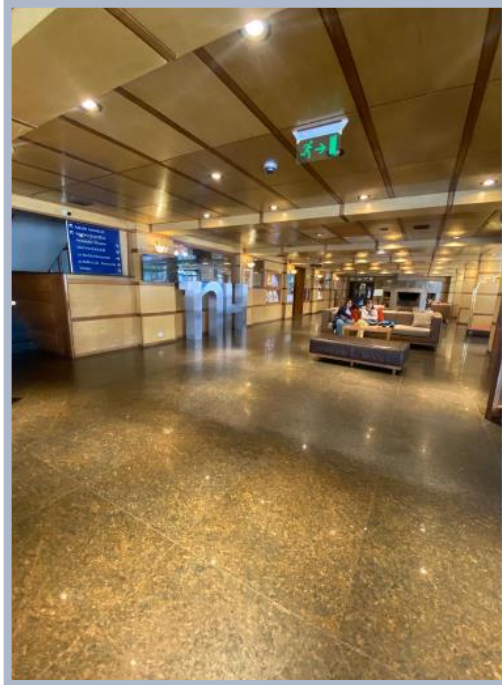

# Hotel Carlos V Patagonia

**Site:**

<https://www.carlosvpatagonia.com.ar/>

**Categoria:** TURISTA

**Localização:** Central

**Tipos de Apartamentos:**

Standard SGL/DBL/TPL

Julho							Agosto						
Dom	Seg	Ter	Qua	Qui	Sex	Sáb	Dom	Seg	Ter	Qua	Qui	Sex	Sáb
	1	2	3	4	5	6					1	2	3
7	8	9	10	11	12	13	4	5	6	7	8	9	10
14	15	16	17	18	19	20	11	12	13	14	15	16	17
21	22	23	24	25	26	27	18	19	20	21	22	23	24
28	29	30	31				25	26	27	28	29	30	31

**Datas indicadas de check-in**

**Períodos de 7 noites**

# Hotel Carlos V Patagonia

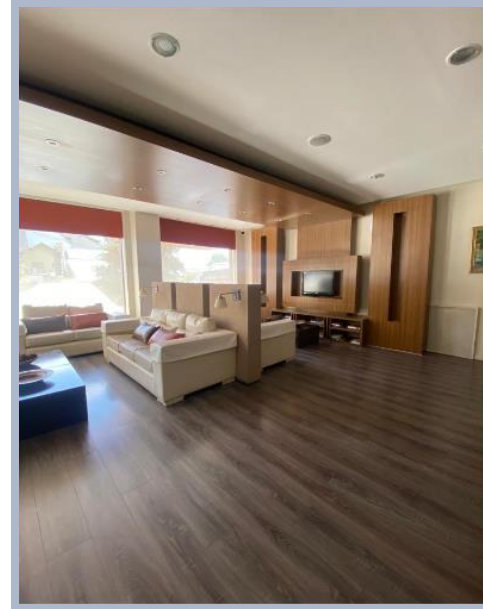



# Hotel Crans Montana

**Site:**

<https://www.hotelcransmontana.com.ar/>

**Categoria:** TURISTA

**Localização:** Central

**Tipos de apartamentos:**

Standard DBL/TPL

Julho							Agosto						
Dom	Seg	Ter	Qua	Qui	Sex	Sáb	Dom	Seg	Ter	Qua	Qui	Sex	Sáb
	1	2	3	4	5	6					1	2	3
7	8	9	10	11	12	13	4	5	6	7	8	9	10
14	15	16	17	18	19	20	11	12	13	14	15	16	17
21	22	23	24	25	26	27	18	19	20	21	22	23	24
28	29	30	31				25	26	27	28	29	30	31

**Datas indicadas de check-in**

**Períodos de 7 noites**

# Hotel Crans Montana



# Hotel Huinid Pioneiros

**Site:**

<https://www.huinid.com/>

**Categoria:** TURISTA

**Localização:** 3km do Centro

**Tipos de Apartamentos:**

- Bosque Superior (DBL/TPL/QPL)
- Lago Superior (DBL/TPL/QPL)

Julho							Agosto						
Dom	Seg	Ter	Qua	Qui	Sex	Sáb	Dom	Seg	Ter	Qua	Qui	Sex	Sáb
	1	2	3	4	5	6					1	2	3
7	8	9	10	11	12	13	4	5	6	7	8	9	10
14	15	16	17	18	19	20	11	12	13	14	15	16	17
21	22	23	24	25	26	27	18	19	20	21	22	23	24
28	29	30	31				25	26	27	28	29	30	31

**Datas indicadas de check-in**

**Períodos de 7 noites**

# Hotel Huinid Pioneiros

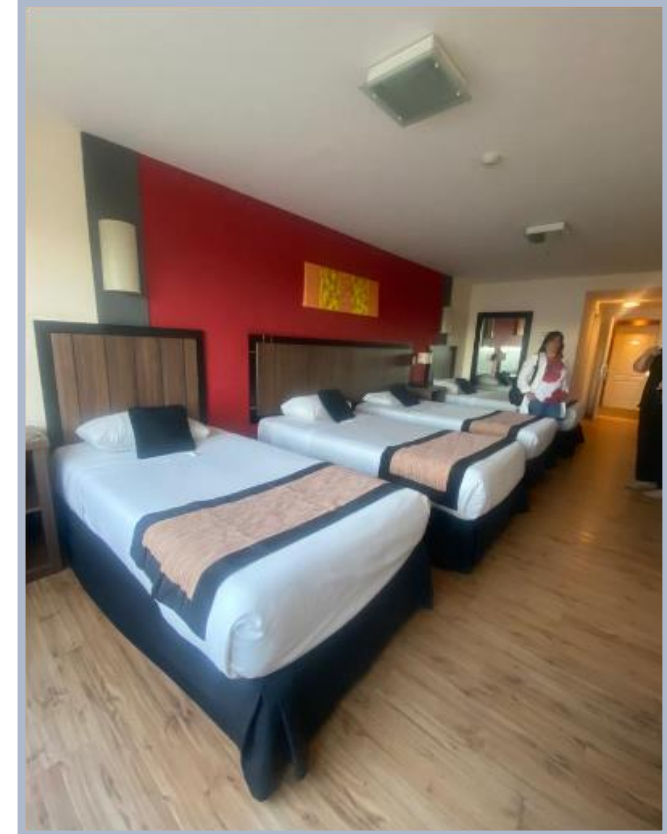

# Hotel Hampton by Hilton Bariloche



**Site:**

**HOTEL HAMPTON BY HILTON BARILOCHE**

**Categoria:** TURISTA SUPERIOR

**Localização:** Central

**Tipos de apartamentos:**

- Deluxe Lago SGL/DBL Casal
- Deluxe City SGL/TWIN
- Family City (02ADT & 02 Chd de 12 anos).

Julho							Agosto						
Dom	Seg	Ter	Qua	Qui	Sex	Sáb	Dom	Seg	Ter	Qua	Qui	Sex	Sáb
	1	2	3	4	5	6					1	2	3
7	8	9	10	11	12	13	4	5	6	7	8	9	10
14	15	16	17	18	19	20	11	12	13	14	15	16	17
21	22	23	24	25	26	27	18	19	20	21	22	23	24
28	29	30	31				25	26	27	28	29	30	31

**Datas indicadas de check-in**

**Períodos de 7 noites**

# Hotel Hampton by Hilton Bariloche

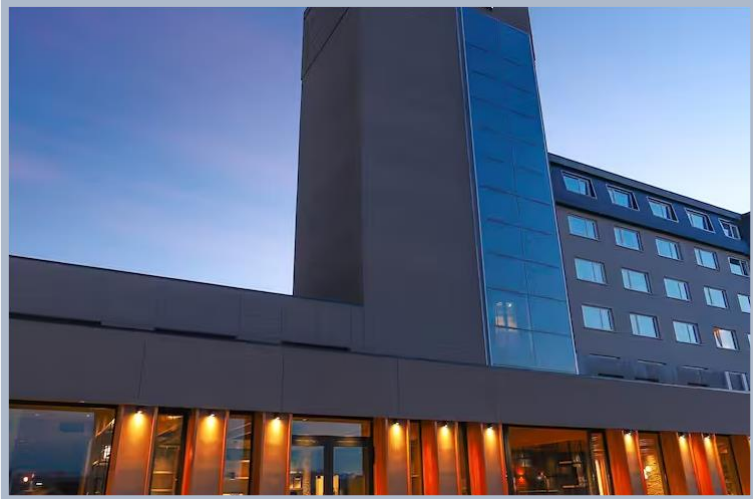

# Hotel Panamericano

Site:

**HOTEL PANAMERICANO**

**Categoria:** PRIMEIRA

**Localização:** Central

**Tipos de Apartamentos:**

- Standard Classic SGL/DBL/TPL
- Family Classic (02ADT & 02 Chd de 12 anos)

Julho							Agosto						
Dom	Seg	Ter	Qua	Qui	Sex	Sáb	Dom	Seg	Ter	Qua	Qui	Sex	Sáb
	1	2	3	4	5	6					1	2	3
7	8	9	10	11	12	13	4	5	6	7	8	9	10
14	15	16	17	18	19	20	11	12	13	14	15	16	17
21	22	23	24	25	26	27	18	19	20	21	22	23	24
28	29	30	31				25	26	27	28	29	30	31

**Datas indicadas de check-in**

**Períodos de 7 noites**

# Hotel Panamericano

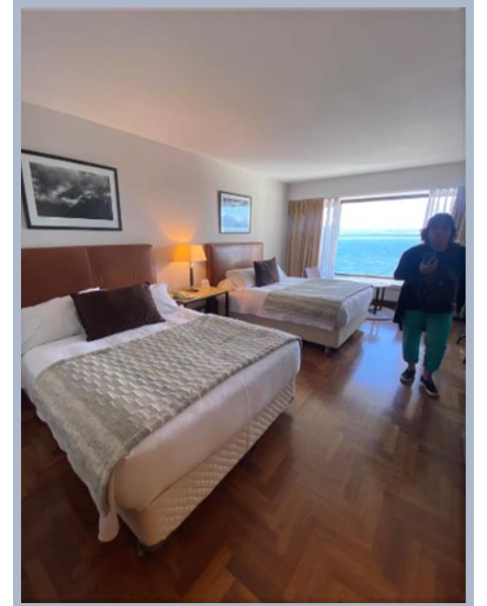



# Hotel Cacique Inacayal

Site:

<https://www.hotelinacayal.com.ar/>

**Categoria:** PRIMEIRA

**Localização:** 1 km do centro de Bariloche

**Tipos de apartamentos:**

- ECO TWIN
- Standard Casal
- Superior Casal
- Superior Twin e Triplo
- Junior Suíte com 2 Camas Adicionais

Julho							Agosto						
Dom	Seg	Ter	Qua	Qui	Sex	Sáb	Dom	Seg	Ter	Qua	Qui	Sex	Sáb
	1	2	3	4	5	6					1	2	3
7	8	9	10	11	12	13	4	5	6	7	8	9	10
14	15	16	17	18	19	20	11	12	13	14	15	16	17
21	22	23	24	25	26	27	18	19	20	21	22	23	24
28	29	30	31				25	26	27	28	29	30	31

Datas indicadas de check-in

Períodos de 7 noites

# Hotel Cacique Inacayal



# Hotel NH Bariloche Edelweiss

**Site:**

[Hotel NH Bariloche Edelweiss](#)

**Categoria:** PRIMEIRA

**Localização:** Central

**Tipos de apartamentos:**

- DBL/Triplo Standard

Julho							Agosto						
Dom	Seg	Ter	Qua	Qui	Sex	Sáb	Dom	Seg	Ter	Qua	Qui	Sex	Sáb
	1	2	3	4	5	6				1	2	3	
7	8	9	10	11	12	13	4	5	6	7	8	9	10
14	15	16	17	18	19	20	11	12	13	14	15	16	17
21	22	23	24	25	26	27	18	19	20	21	22	23	24
28	29	30	31				25	26	27	28	29	30	31

**Datas indicadas de check-in**

**Períodos de 7 noites**

# Hotel NH Bariloche Edelweiss

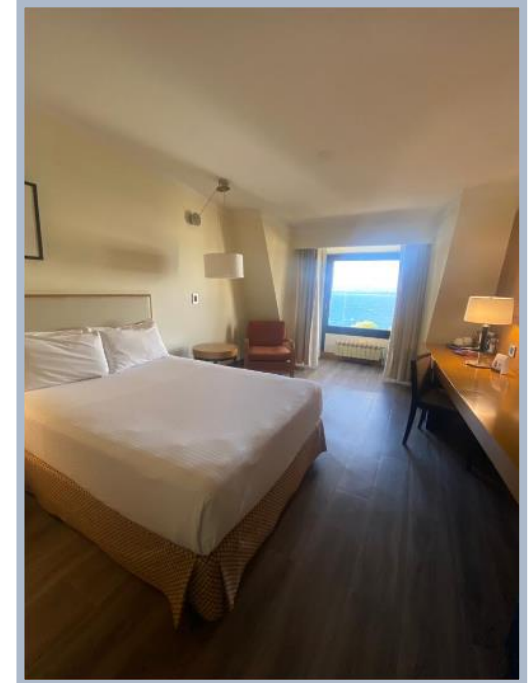
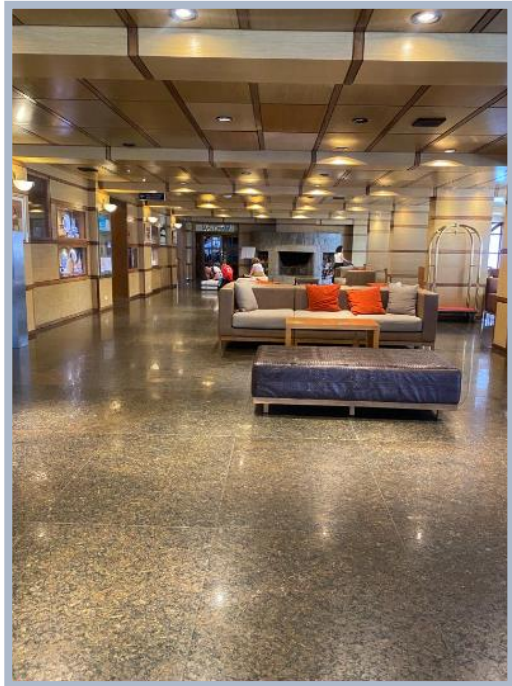

# Hotel Huinid Bustillo

Site:

<https://www.huinid.com/>

**Padrão:** PRIMEIRA

**Localização:** 3 km do centro de Bariloche

**Tipos de apartamentos:**

- Jardim Senior SGL/DBL/TPL/QPL
- Lago Senior SGL/DBL/TPL/QPL

Julho							Agosto						
Dom	Seg	Ter	Qua	Qui	Sex	Sáb	Dom	Seg	Ter	Qua	Qui	Sex	Sáb
	1	2	3	4	5	6				1	2	3	
7	8	9	10	11	12	13	4	5	6	7	8	9	10
14	15	16	17	18	19	20	11	12	13	14	15	16	17
21	22	23	24	25	26	27	18	19	20	21	22	23	24
28	29	30	31				25	26	27	28	29	30	31

**Datas indicadas de check-in**

**Períodos de 7 noites**

# Hotel Huinid Bustillo



# Hotel Cristal

**Site:**

<https://hotel-cristal.com.ar/>

**Categoria:** PRIMEIRA

**Localização:** Central

**Tipos de apartamentos:**

- Standard DBL
- Superior TPL
- Junior Suíte Family Plan (02ADT & 02 Chd de 12 anos)

Julho							Agosto						
Dom	Seg	Ter	Qua	Qui	Sex	Sáb	Dom	Seg	Ter	Qua	Qui	Sex	Sáb
	1	2	3	4	5	6					1	2	3
7	8	9	10	11	12	13	4	5	6	7	8	9	10
14	15	16	17	18	19	20	11	12	13	14	15	16	17
21	22	23	24	25	26	27	18	19	20	21	22	23	24
28	29	30	31				25	26	27	28	29	30	31

**Datas indicadas de check-in**

**Períodos de 7 noites**

# Hotel Cristal

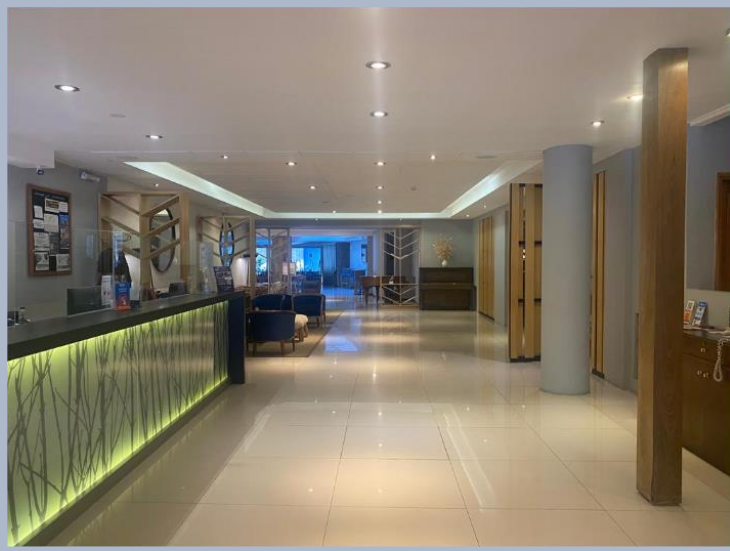



# Hotel Alma del Lago

**Site:**

<https://almasuites.com/pt/>

**Categoria:** PRIMEIRA SUPERIOR

**Localização:** 1km do centro de Bariloche

**Tipos de apartamentos:**

- Superior
- Deluxe Suíte
- Junior Suíte

Julho							Agosto						
Dom	Seg	Ter	Qua	Qui	Sex	Sáb	Dom	Seg	Ter	Qua	Qui	Sex	Sáb
	1	2	3	4	5	6				1	2	3	
7	8	9	10	11	12	13	4	5	6	7	8	9	10
14	15	16	17	18	19	20	11	12	13	14	15	16	17
21	22	23	24	25	26	27	18	19	20	21	22	23	24
28	29	30	31				25	26	27	28	29	30	31

Datas indicadas de check-in

Períodos de 7 noites

# Hotel Alma del Lago

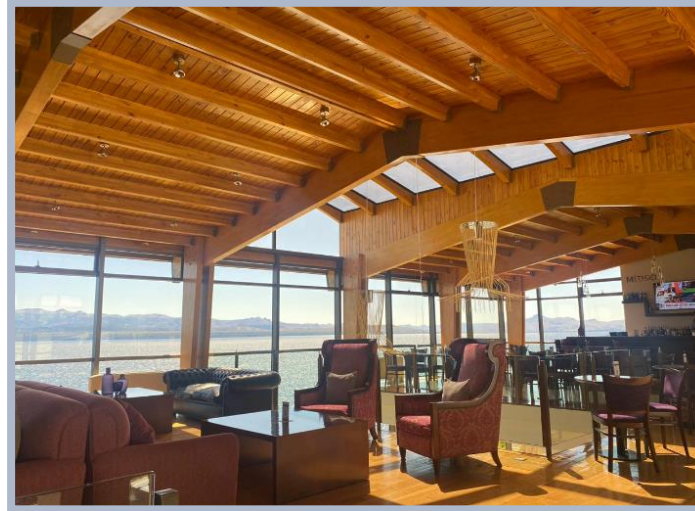

# Hotel LLAO LLAO

Site: <https://llaollao.com/>

**Categoria:** LUXO

**Localização:** 25km do centro de Bariloche

**Tipos de apartamentos:**

- Superior Bustillo
- Lago Superior Bustillo

SOB SOLICITAÇÃO

# Hotel LLAO LLAO



# Bariloche é assim

## Visto e Tomadas

### Visto | Passaporte

Brasileiros não precisam de visto ou passaporte para conhecer Bariloche. Basta portar RG, desde que esteja em bom estado de conservação (máximo de 10 anos de expedição) e com foto identificável, para que o oficial da imigração não tenha dificuldade em reconhecê-la. A CNH (Carteira Nacional de Habilitação) brasileira não serve como documento para entrar na Argentina.

### Tomadas | Voltagem

As tomadas na Argentina têm um padrão diferente do brasileiro. O formato, com três pinos chatos, não se adapta aos produtos vendidos no Brasil – questão que é facilmente resolvida com a utilização de um adaptador universal. Também é importante destacar que a voltagem no país é 220V.



# Bariloche é assim

## Moeda

A moeda local é o peso argentino (ARS), mas o dólar é aceito com facilidade no comércio, assim como os cartões de crédito. Com as restrições à compra de dólar americano na Argentina, quem leva a moeda para consumir no país se dá bem: o câmbio é favorável tanto para pagar a conta do restaurante como para trocar dólar pela moeda local.



Preço em Pesos Arg =  
12500  
Câmbio Usd x Peso Arg  
836  
Em Usd 14,94  
Em R\$74,10  
No Brasil a mesma  
caixa é vendida por R\$  
149,00

### Napolitana Grande

Mozzarella, tomate en rodajas y ajo.

Pizza grande que serve 2 a 3  
pessoas  
Cerca de R\$ 55,39



**\$9.350**

### Burger original con papas fritas

Brioche casero, mayonesa, lechuga, tomate, queso, panceta ahumada y burger casera.

**Leer menos**



**Hambúguer com batata frita**  
R\$ 51,54

**\$8.700**

A vibrant winter scene featuring a man and a woman on a snowy mountain peak. The woman, on the left, is wearing a yellow and blue patterned jacket and a white snow skirt, holding a snowboard. The man, on the right, is wearing a dark blue jacket and jeans, with his arms raised in a celebratory gesture. They are surrounded by falling snow, creating a magical atmosphere. The background shows a vast, snow-covered mountain range under a clear blue sky. Two snowboards are visible: a dark one on the left and a colorful one on the right.

**Bariloche te espera!**

POOL

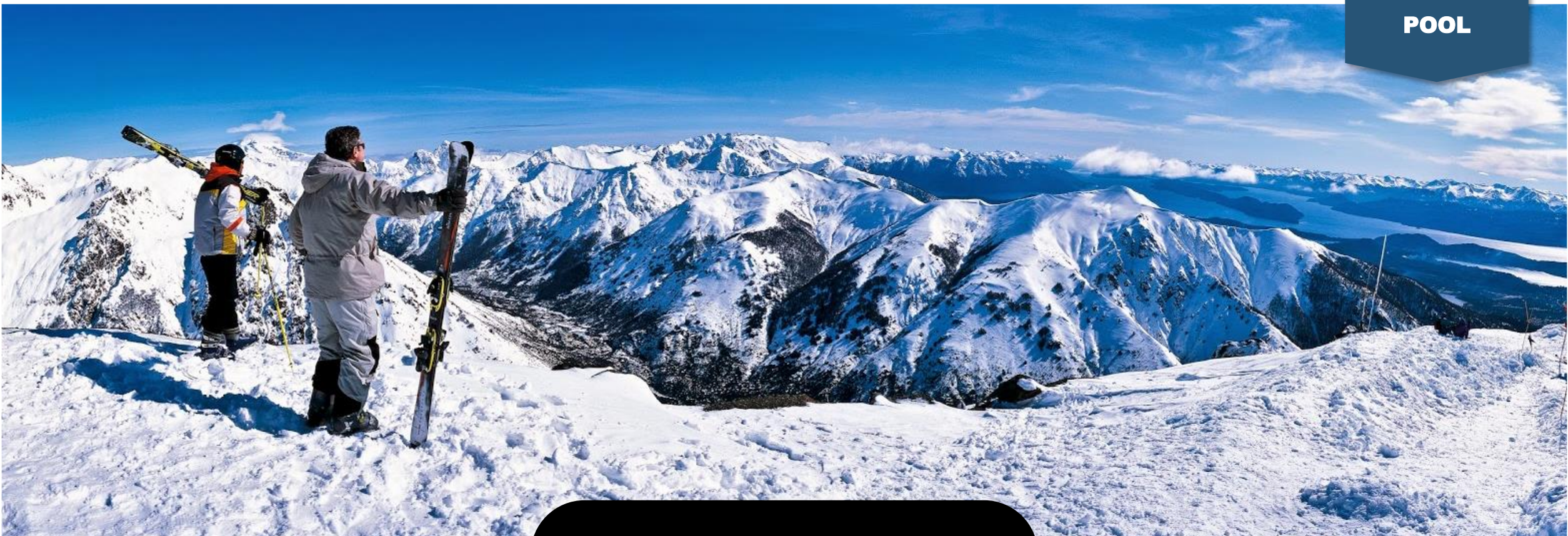

**TEMPORADA SKI**

**2024**

**BARILOCHE • ARGENTINA**





# OLÁ!



SOMOS UM GRUPO ARGENTINO EM  
OPERAÇÃO HA MAIS DE 40 ANOS,  
PROPRIETÁRIOS DO MAIOR CENTRO DE  
SKI DA AMÉRICA LATINA:  
CERRO CATEDRAL



**Catedral**  
Alta Patagonia



E PROPRIETÁRIOS DA OPERADORA  
LOCAL: [GYRA.COM](https://gyra.com)



**Gyra**

# ESTAMOS VIVENDO UM RENOVADO CERRO CATEDRAL









MASTERPLAN: U\$22 MILHÕES EM 5 ANOS

- + FABRICAÇÃO DE NEVE
- + MEIOS DE ELEVAÇÃO
- + NOVAS PISTAS
- + SISTEMA DE CONTROLE E SEGURANÇA DE AVALANCHES

➤ CAPACIDADE FINAL DE 32MIL  
PESSOAS/HORA (ATUAL 23MIL)



# VAMOS COMEÇAR PELO BÁSICO

-  **O QUE COMPOE UMA VIAGEM DE SKI?**
-  **O QUE É UM SKI RESORT / CENTRO DE SKI / ESTAÇÃO / MONTANHA?**
-  **O QUE SÃO OS LIFTS / LOS MEDIOS / MEIOS DE ELEVAÇÃO?**
-  **QUAIS SÃO OS PRODUTOS-BASE?**
-  **EQUIPAMENTOS E ROUPAS**
-  **GLOSSÁRIO DO SKI**
-  **POR QUE BARILOCHE E NÃO OUTRA ESTAÇÃO?**

# UMA VIAGEM DE SKI

HOSPEDAGEM ❄️

➔ PASSES DE SKI ❄️

➔ AULAS DE SKI / SNOWBOARD ❄️

➔ ALUGUEL DE EQUIPAMENTOS ❄️

ALUGUEL DE ROUPAS DE INVERNO ❄️

TRASLADOS ❄️

PASSEIOS ❄️

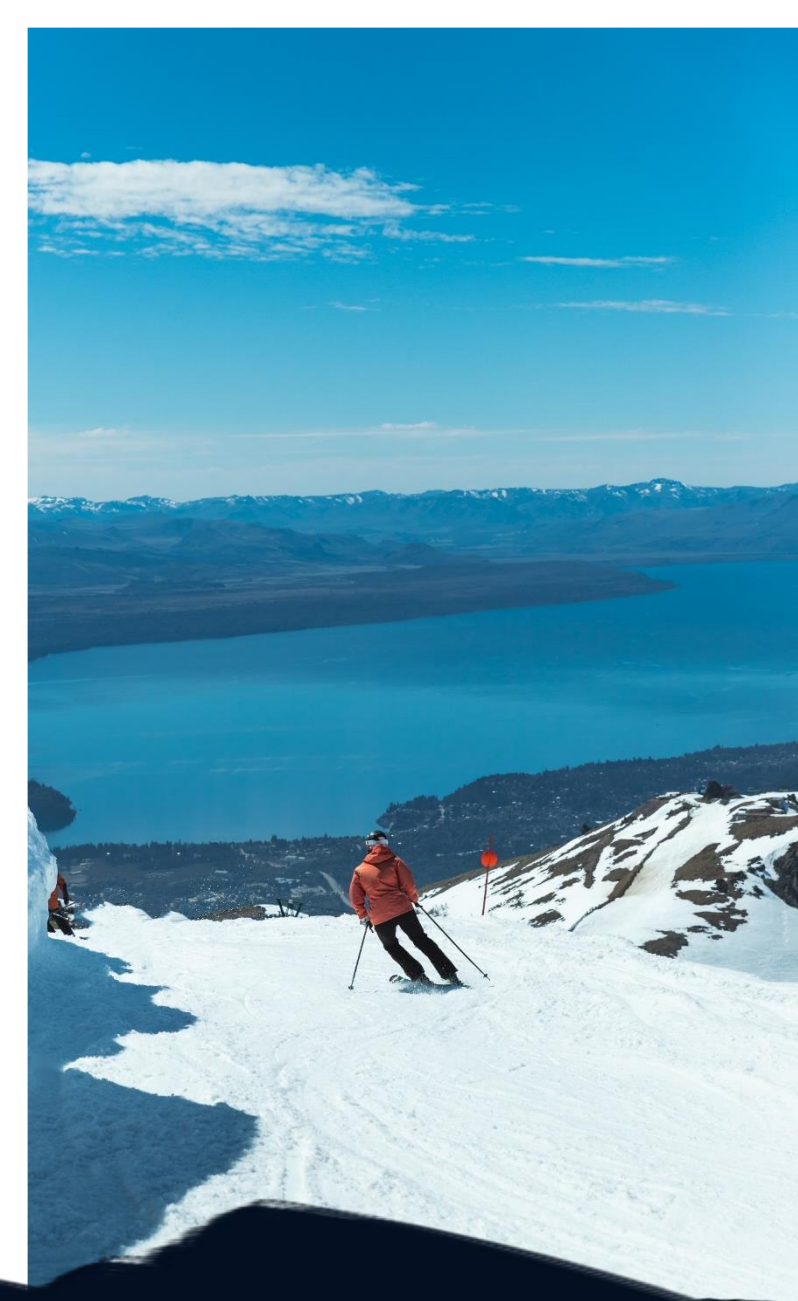

# O QUE É UM SKI RESORT / CENTRO DE SKI / ESTAÇÃO / MONTANHA?



# O QUE SÃO OS LIFTS / LOS MEDIOS / PASSES?



# PRODUTOS-BASE PARA ATENDER PACOTES POOL



## COMBO 3 OU 6 DIAS

- + SKI PASS
- + ALUGUEL DE EQUIPOS
- + AULAS DE SKI



## SOB DEMANDA

- ESCUELITA DE SKI/SNOW PARA CRIANÇAS
- ALUGUEL DE ROUPAS DE SKI
- PASSE PARA PEDESTRES
- ENTRE OUTROS



# PRODUTO BASE

+ SKI PASS

+ ALUGUEL DE EQUIPOS

+ AULAS DE SKI

SNOWBOARD



SKI



# PRODUTO BASE

+ **SKI PASS**

+ **ALUGUEL DE EQUIPOS**

+ **AULAS DE SKI**

**GRUPAIS: ATÉ 12 PESSOAS**  
**IDADE: A PARTIR DE 6 ANOS**  
**EVOLUTIVAS**

# ALÉM DO PRODUTO-BASE, O QUE É NECESSÁRIO PARA ESQUIAR?



# GLOSSÁRIO: APRÉS-SKI?



# GLOSSÁRIO: SKI IN / SKI OUT



# POR QUE BARILOCHE E NÃO OUTRA ESTAÇÃO?



# FÁCIL ACESSO

ARGENTINA → RIO NEGRO → PARQUE NACIONAL NAHUEL HUAPI  
→ BARILOCHE → CERRO CATEDRAL



DESTINO PATAGÔNICO:  
beleza, montanhas  
margeadas por lagos  
glaciais, fauna e flora  
patagônicas.



POSSUI AEROPORTO  
INTERNACIONAL:  
> 30km do CERRO CATEDRAL  
> 15km do CENTRO



# DESTINO DEMOCRÁTICO

CIDADE REPLETA DE LOJAS,  
RESTAURANTES E  
HISTÓRIA

TREKKING  
PARA TODOS OS NÍVEIS  
E

BOSQUES  
E  
CAYALGADAS

CERVEJARI  
AS

CASCATAS

NAVEGAÇÃO  
PELO LAGO  
CAPITAL NACIONAL DO  
CHOCOLATE

# CAPITAL NACIONAL DO CHOCOLATE





# CENTRO CÍVICO

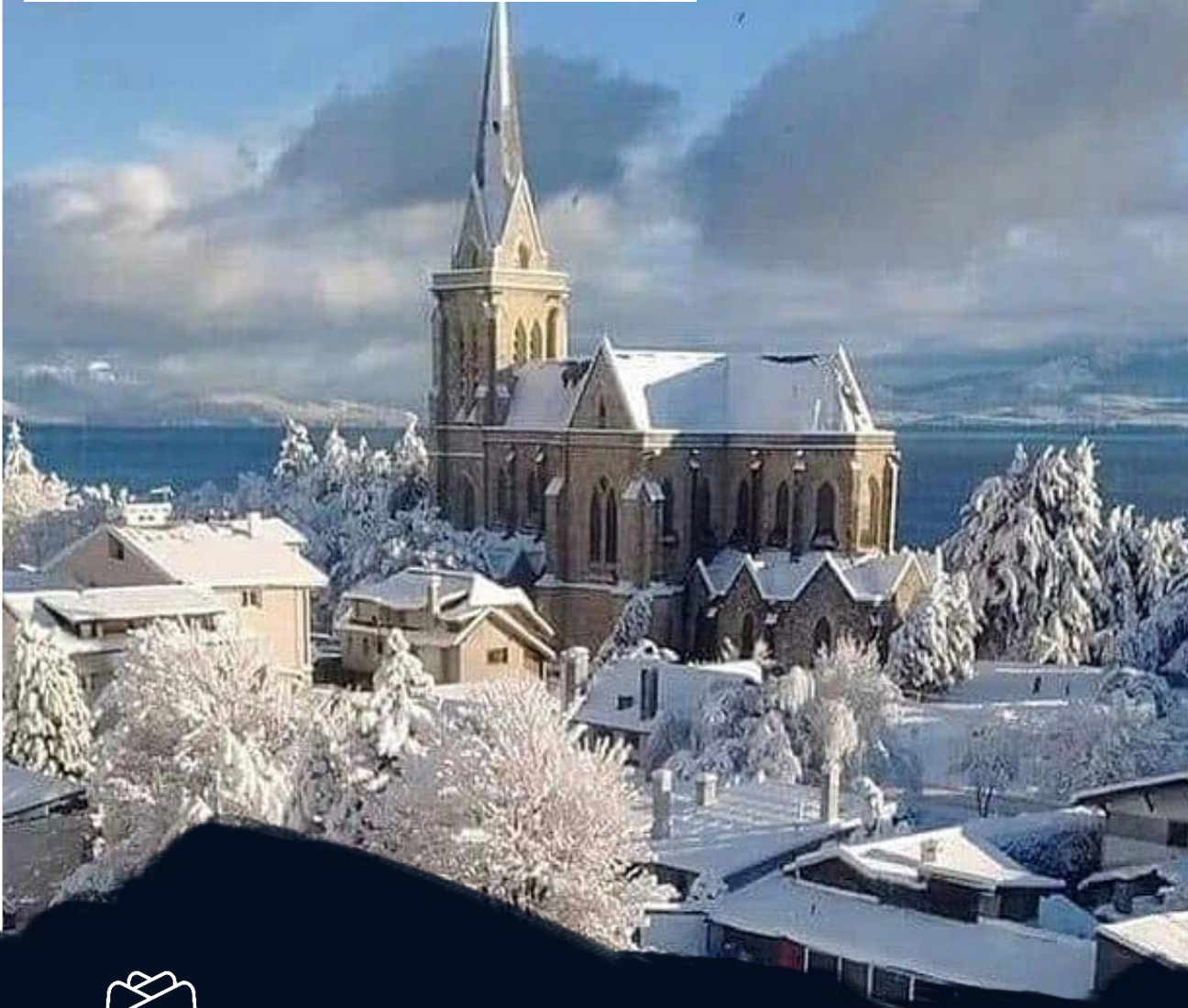

# CERVEJARIAS ESPETACULARES



# PASSEIOS DE BARCO



# CERRO OTTO E A CONFITERIA GIRATORIA



# OUTRAS ATRAÇÕES



# CERRO CATEDRAL

## O MAIOR COMPLEXO DE ESPORTES DE NEVE DA AMÉRICA DO SUL

**MAIOR QUANTIDADE DE PISTAS** DA ARGENTINA



**CAPACIDADE DE TRANSPORTE EM MEIOS DE ELEVAÇÃO** SUPERIOR  
A SOMA DE TODOS OS OUTROS CENTROS DA ARGENTINA



**INFRAESTRUTURA MAIS COMPLETA E DESENVOLVIDA** DA AMÉRICA  
DO SUL



# A MONTANHA



TEMPORADA: JUL a OUT



1200 HECTARES ESQUIÁVEIS



30 MEIOS DE ELEVAÇÃO



60 PISTAS DISTRIBUÍDAS ENTRE:



 9 pistas verdes, iniciantes.

 29 pistas azuis, intermediários.

 16 pistas vermelhas, avançados.

5 pistas pretas, experientes.

 1 pista de esqui cross-country

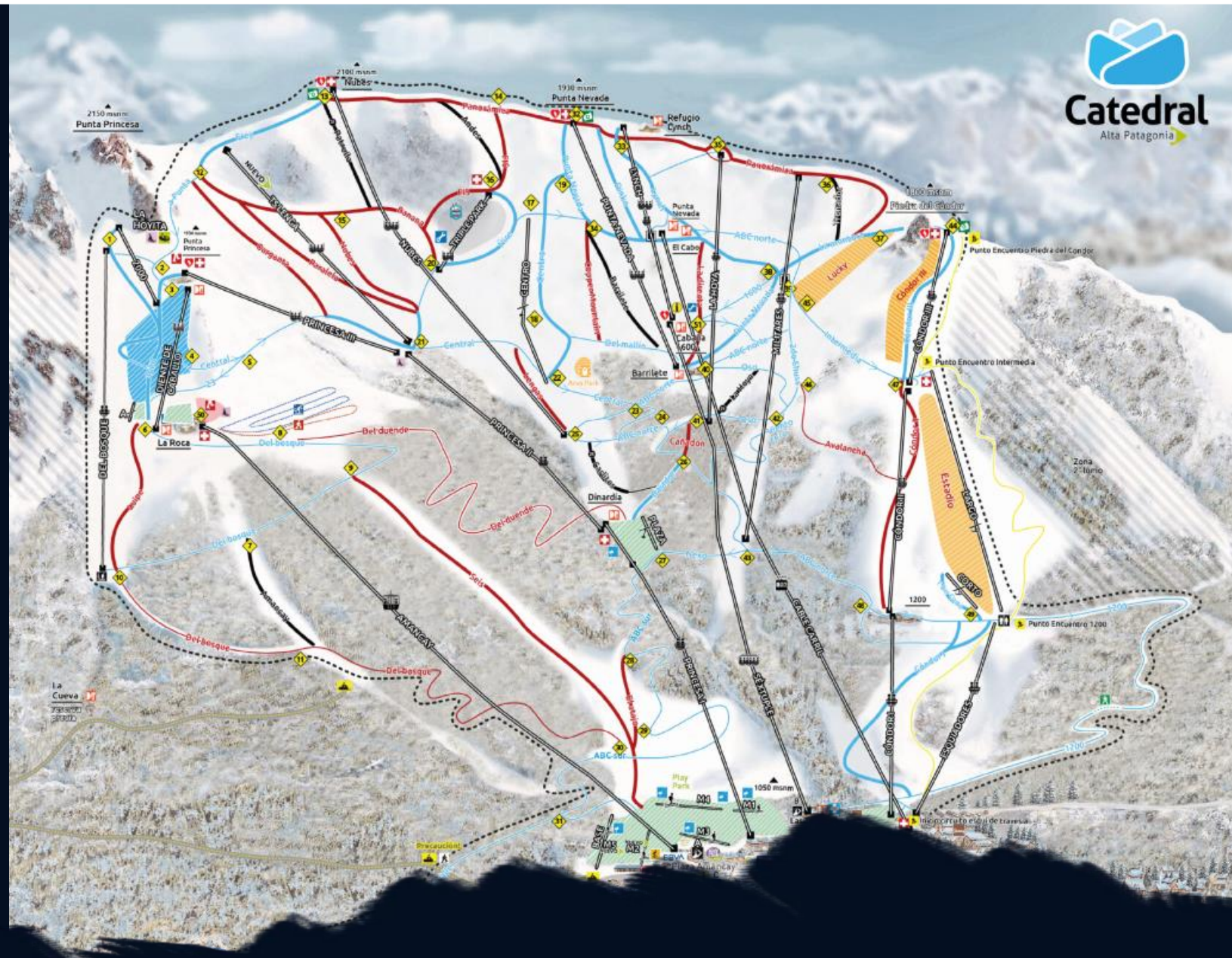

# BASE CATEDRAL

 A MAIS AMPLA E COMPLETA DA AMÉRICA DO SUL,

 ESCOLAS DE SKI, RENTALS, SHOPPINGS, RESTAURANTES, HOTÉIS E VILLAS

 KIDS CLUB para crianças entre 3 e 11 anos de idade.  
BERCÁRIO para bebês de 45 dias a 3 anos.

 2 ESTACIONAMENTOS

 PLAY PARK





# BASE CATEDRAL



# GASTRONOMIA DE MONTANHA



14 PONTOS GASTRONÔMICOS



VISTAS PARA OS LAGOS e CORDILHEIRA DOS ANDES



# RECONHECIDO GLOBALMENTE PELAS PAISAGENS ESPETACULARES



# EXPERIÊNCIA DE SKI/SNOW DE ALTO NÍVEL



# FORA DE PISTA



Catedral  
Alta Patagonia

# MUITO OBRIGADA!



**BIANCA ZUANELLA**

**DIRETORA COMERCIAL**

**[BZUANELLA@CATEDRALALTAPATAGONIA.COM](mailto:BZUANELLA@CATEDRALALTAPATAGONIA.COM)**

**[RESERVAS: AGENCIAS@GYRA.COM](mailto:RESERVAS: AGENCIAS@GYRA.COM)**